

DOCUMENT DE RENTREE

✓ La Maison Familiale Rurale de l'Herbergement

Une association avec un conseil d'administration (parents, maîtres de stages, anciens élèves), présidée par Mme Sarah CHARRIER.

Un établissement scolaire dirigé par M. Richard ROGER.

145 élèves en formation initiale et 17 adultes en formation (CAP Petite enfance).

4è/3è EA	3ème EA	CAPa de l'agriculture 1	CAPa de l'agriculture 2	2nde Bac Pro SAPAT	1ère Bac Pro SAPAT	Terminale SAPAT	CAP AEPE
4 ^{ème} : 6 3 ^{ème} B : 16	3 ^{ème} A : 22	20	19	17	16	14	Apprentis : 17 Adultes : 15

Des moniteurs

Pôle agri : Nathalie BARTEAU Marine PASCREAU

4eme/ 3eme Johanna BROSSET Magalie MARTIN
Samuel ROUSSEAU

Service à la personne : Benoit RUGGIERO
Céline GAILLARD
Anita DURET
(monitrice et AESH)

Lesceline LEFORT
Aline HUCHET

Un service secrétariat/comptabilité Lydie ROUSSEAU Manon GUERY

Une animatrice-surveillante Sandrine GEFFARD

Une maîtresse de maison Nathalie VALIN

✓ **La classe de CAPA Métiers de l'Agriculture 2^{ème} année**

Responsable de classe : BARTEAU Nathalie

Un groupe de 19 jeunes (18 garçons et 1 fille).

Supports professionnels : ruminants (bovins et caprins et ovins : lait / viande) et une personne en gibiers

La rentrée aura lieu le **lundi 11 septembre 2023 à 9h00**.

✓ **Les objectifs**

Professionnels :

- **Acquérir des compétences professionnelles** liées aux productions animales, végétales et à l'utilisation de matériels
- **Les jeunes s'épanouissent personnellement** dans l'autonomie, la responsabilité et la rigueur.
- **Les jeunes sont en relation avec les adultes et d'autres jeunes** : vivre en collectivité, travailler en groupe, collaborer

Le savoir-vivre

- Autonomie et rigueur (travail scolaire, documents à rapporter, ...)
- Les services
- Le respect des biens et des personnes
- La responsabilité (livret de formation...)
- Le vivre ensemble (veillées, internat, repas, respect...)

✓ **La formation**

- Deux statuts : stagiaires (6) et apprentis (13)
- Un parcours évalué
 - Visites de stage, fiches de bilan de stage (2)
 - Contrôles en Cours de Formation (CCF)
- Un plan de formation:
 - Cours théoriques et pratiques (atelier, activités de terrain)
 - Constitution d'un dossier de compétences
- Un support de formation : **l'étude de stage**
- Examen CAPA au bout des 2 années:

Contrôles en Cours de Formation (CCF) : 80 %

Epreuve Terminale (ET) : 20 %

✓ La semaine

Le lundi : entre 8h30 et 9 h arrivée des élèves

Le vendredi 16h00 départ des jeunes après un bilan de semaine et les ménages

Les heures de cours :

Thèmes professionnels		Modules généraux	
- MP32 (Module Professionnel « Ruminants ») + MIP (2x14 h)	14 h		
Zootechne (Biologie animale)	2 h	Français	3 h
Phytotechnie (Biologie végétale et agronomie)	2 h	Humanité	2 h
Atelier (MFR de Mouilleron en Pareds) MP2 (Maintenance des matériels, installations et bâtiments)	1 semaine	SESG (Sciences Economiques, Social et Gestion)	1 h
Mathématiques Professionnels	3 h	Anglais	1 h
		Informatique	2 h
Economie (MP1)	1 h	Sport + biologie (sur 6 semaines)	2 h + 1h

✓ Le rôle des parents

- Aider le jeune à s'organiser :
- Suivre et s'intéresser à son stage :
- **Faire compléter** et compléter leur livret de formation, **le signer**
- Occasionnellement, contacter le maître de stage ou d'apprentissage

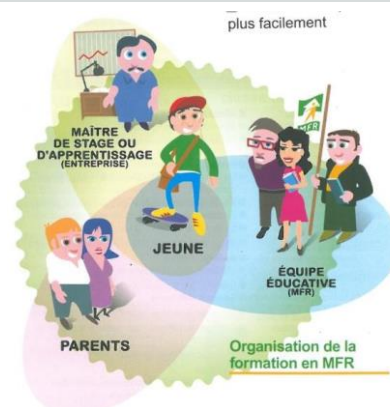

✓ Le voyage

Un voyage de découverte une année sur deux du 02 au 06 octobre 2023 (avec les CAPA2 et les terminales BAC)

Autorisation de sortie de territoire, pour les élèves mineurs à compléter et signer.

Faire la demande de carte européenne auprès de la CPAM ou MSA.

S'assurer de la validité de la carte d'identité ou du passeport.

✓ **Les réunions**

2 bilans individuels par an (vendredi 24 novembre 2023 et vendredi 26 avril 2024, en après-midi)

Réunion d'orientation avec présentation BAC Pro et TA le vendredi 15 décembre 2023 à 16 h.

✓ **Les autres dates**

L'assemblée générale : le jeudi 07 décembre 2023 à 19h.

Les portes ouvertes des MFR : les samedis 20 janvier 2024 et le 23 mars 2024

Nous joindre

Pour ce qui concerne l'administratif

Maison Familiale Rurale
8 rue du Val de Loire
85260 L'HERBERGEMENT
02.51.42.80.37
mfr.herbergement@mfr.asso.fr

Pour ce qui concerne la pédagogie ou les stages

Responsable de la classe :
Nathalie BARTEAU
02.51.42.80.37
nathalie.barteau@mfr.asso.fr

L'accueil téléphonique est disponible de :
8h30 – 12h30 et 14h00 – 17h30

En cas d'**urgence seulement**, appelez le 07 55 65 65 68, entre 17h30 et 8h30 (portable surveillante de nuit).

Il vous est possible de laisser un message.

Pour tout autre demande, privilégiez les boîtes mail (ex : absence).

Si vous arrivez par le train, merci de contacter la Maison Familiale afin que l'on vienne vous chercher.

Nos réseaux sociaux : page Facebook et Instagram « MFR L'Herbergement » pour suivre les activités réalisées avec les jeunes

Site internet : <http://www.mfr-lherbergement.fr/>

		Stagiaires	Apprentis	
22/08/2022	26/08/2022			
29/08/2022	02/09/2022			
05/09/2022	09/09/2022			
12/09/2022	16/09/2022	1	1	
19/09/2022	23/09/2022			
26/09/2022	30/09/2022			
03/10/2022	07/10/2022	2	2	
10/10/2022	14/10/2022			CCF E51 (travail du sol avec le MDS/MDA)
17/10/2022	21/10/2022			
24/10/2022	28/10/2022	3	3	
31/10/2022	04/11/2022			
07/11/2022	11/11/2022			
14/11/2022	18/11/2022			
21/11/2022	25/11/2022	4	4	
28/11/2022	02/12/2022			
05/12/2022	09/12/2022			
12/12/2022	16/12/2022	5	5	CCF E32 (économie : fiche de poste) et CCF Sport course d'Orientation
19/12/2022	23/12/2022			
26/12/2022	30/12/2022			
02/01/2023	06/01/2023			
09/01/2023	13/01/2023			
16/01/2023	20/01/2023	6 SS	6 SS	CCF E6 n°2 Atelier
23/01/2023	27/01/2023			
30/01/2023	03/02/2023			
06/02/2023	10/02/2023	7	7	CCF E21 (projet Français) CCF E31 (Anglais)
13/02/2023	17/02/2023			
20/02/2023	24/02/2023			
27/02/2023	03/03/2023			CCF E7 (stage avicole avec le MDS/MDA)
06/03/2023	10/03/2023			
13/03/2023	17/03/2023	8	8	CCF E12 (maths et SESG)
20/03/2023	24/03/2023	9	9	CCF E11 (Histoire - géo)
27/03/2023	31/03/2023			CCF 42 (Alimentation avec le MDS/MDA)
03/04/2023	07/04/2023			
10/04/2023	14/04/2023	10 VE	10 VE	
17/04/2023	21/04/2023			
24/04/2023	28/04/2023	11	11	CCF E22 Sport + bio sport E7 MIP avicole oral
01/05/2023	05/05/2023			CCF 42 (Alimentation avec le MDS/MDA)
08/05/2023	12/05/2023			
15/05/2023	19/05/2023			
22/05/2023	26/05/2023	12	12	
29/05/2023	02/06/2023			
05/06/2023	09/06/2023	13	13	
12/06/2023	16/06/2023			
19/06/2023	23/06/2023			
26/06/2023	30/06/2023			
03/07/2023	07/07/2023			

n°

	stage 1
	stage hors région
	stage avicole
	vacances
VE	Voyage
SS	Session Spécialisée

2 semaines pour les apprentis